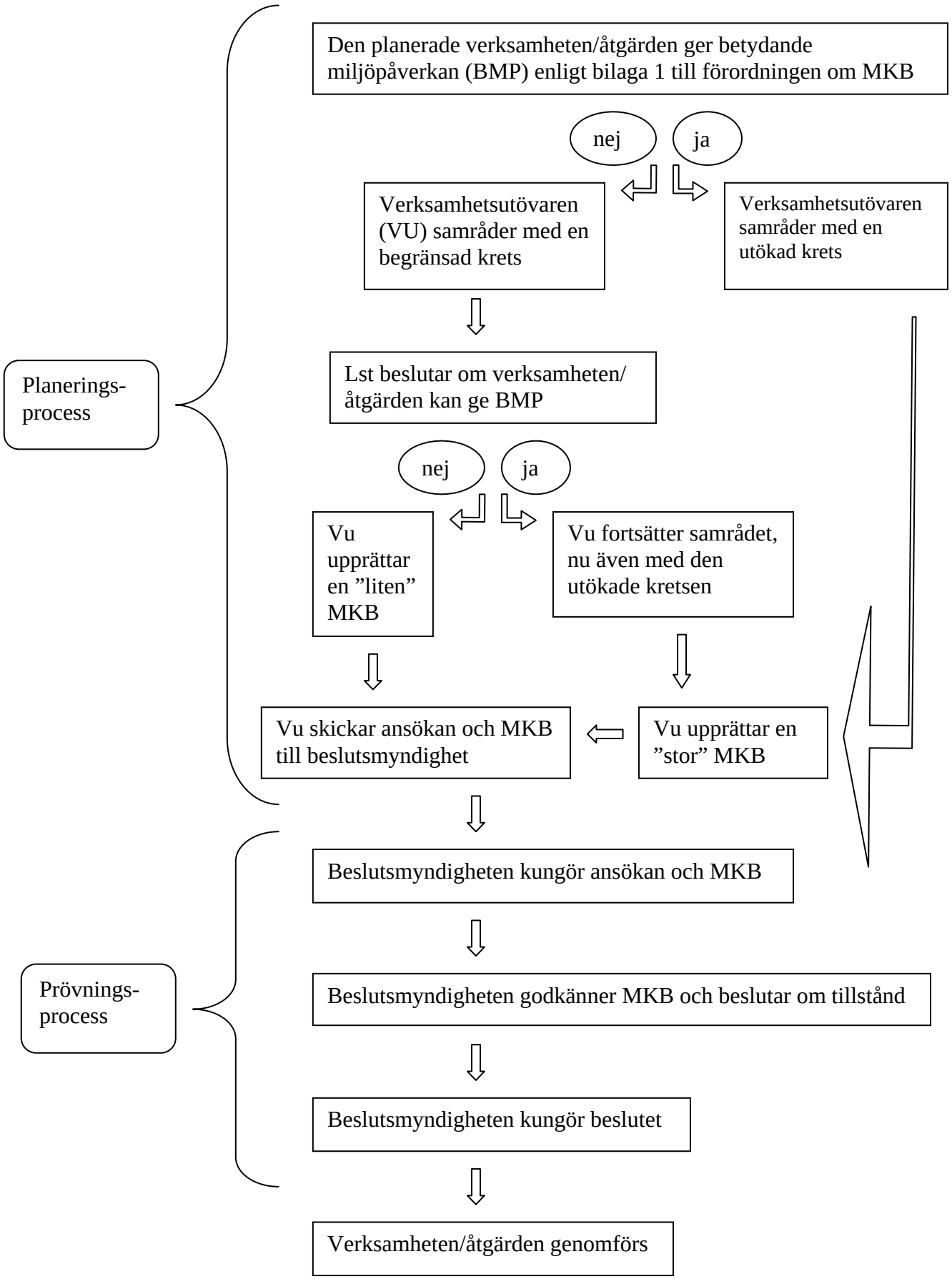
Planerings-process
Den planerade verksamheten/åtgärden ger betydande miljöpåverkan (BMP) enligt bilaga 1 till förordningen om MKB
nej
ja
Verksamhetsutövaren (VU) samråder med en begränsad krets
Verksamhetsutövaren samråder med en utökad krets
Lst beslutar om verksamheten/ åtgärden kan ge BMP
nej
ja
Vu upprättar en ”liten” MKB
Vu fortsätter samrådet, nu även med den utökade kretsen
Vu skickar ansökan och MKB till beslutsmyndighet
Vu upprättar en ”stor” MKB
Prövnings-process
Beslutsmyndigheten kungör ansökan och MKB
Beslutsmyndigheten godkänner MKB och beslutar om tillstånd
Beslutsmyndigheten kungör beslutet
Verksamheten/åtgärden genomförs