

# Student

- Automatisk uppläggning av PayEx-konto
- Student slipper binda upp pengar enbart för print
- Möjlighet att köpa utskriftskrediter dygnet runt
- Flera sätt att kontrollera saldo på PayEx-kontot
- Follow-print
- Behöver bara logga på en gång vid uppstart av datorn
- Inget behov av att flytta dokument från sin egen dator till studentdator
- Möjlighet till sk. client billing, för fria utskrifter i samband med speciella projekt.
- Self-service-portal:
  - Ta bort pågående eller follow-print utskrift
  - Möjlighet att ta bort egna utskriftsjobb
  - Senast gjorda transaktioner
  - Felsökning vid t ex felaktig brandvägg
  - Sökbara interaktiva guider i online-hjälpsystem

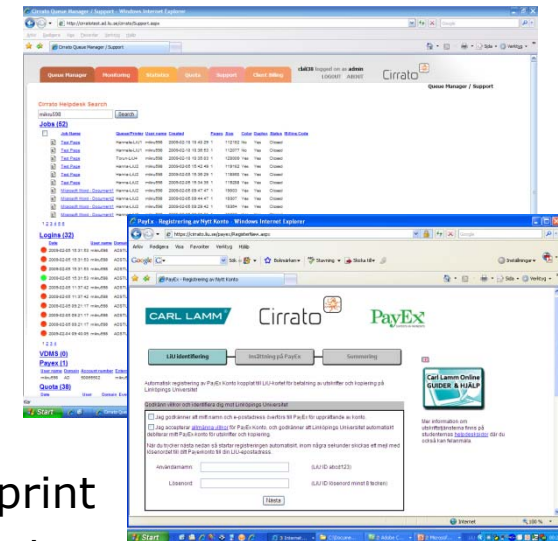

# Printportal nås från studentportalen

<http://publicprint.slu.se>

Automatisk uppläggnig av PayEx-konto

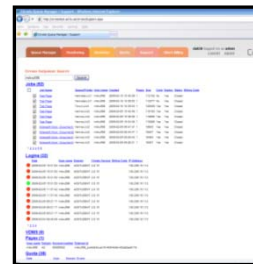

Print Self-service-portal:

- Möjlighet att ta bort egna utskriftsjobb
- Senast gjorda transaktioner

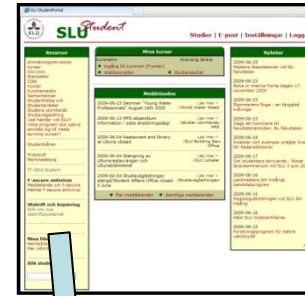

Sökbara interaktiva guider i online-hjälpssystem

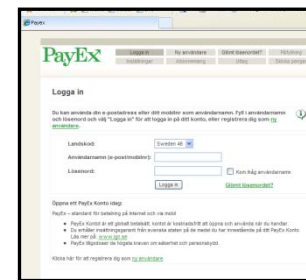
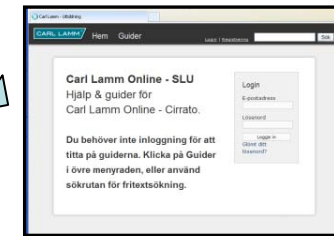

Möjlighet att köpa utskriftskrediter dygnet runt

# Debitering via PayEx



## Online-betalning (Studenter)

- Betalning för utskrift och kopiering med Payex Konto
- Payex konto kan fyllas på med:
  - Kortbetalning, Bankgiro, via Bankkonto
  - Kontantkort Pressbyrån och 7 Eleven butiker
  - SMS (kommer hösten 2009)
- Cash-back (återbetalning till användare)



- Betallösningen uppfyller Finansinspektionens regler
- Studentens pengar är skyddade enligt lagen om insättningsgaranti
- Student har enligt lag rätt att begära uttag från sitt konto.

# PayEx Cash card

- PayEx konto kan fyllas på med:
  - Kontantkort Pressbyrå och 7 Eleven butiker (inkl. Shell mackar)

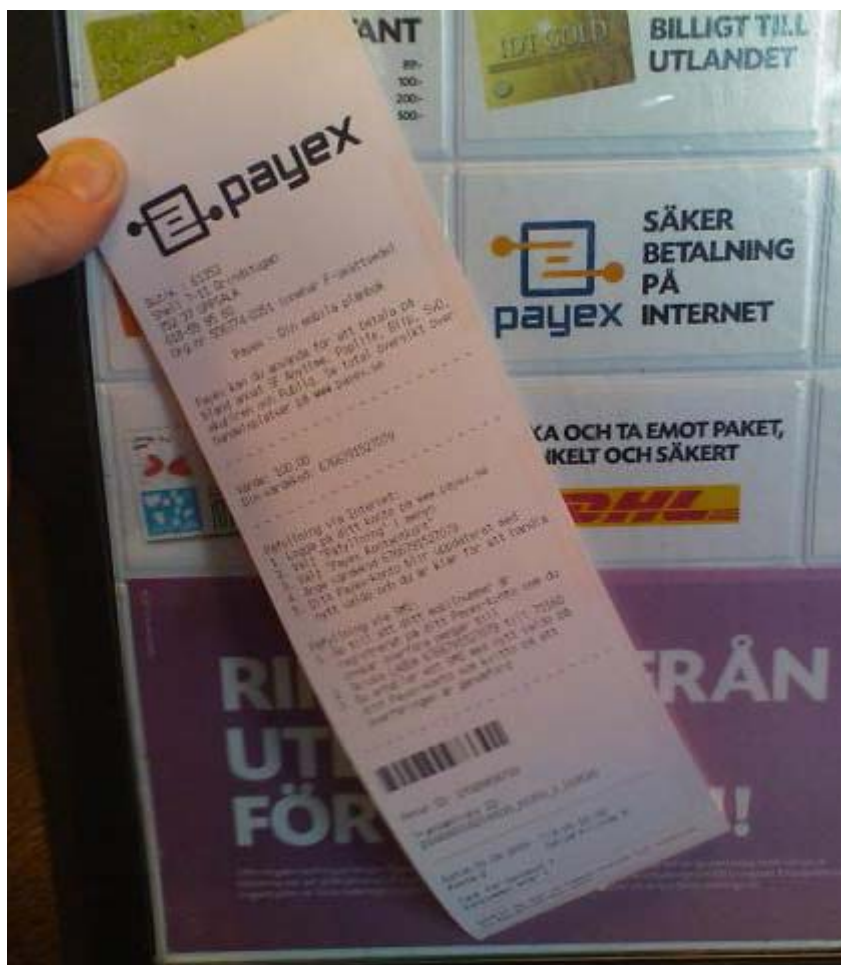

Säljs i belopp om 50, 100, 200, 500, 1000 kr

# Priser

## Priser svartvitt, utskrift och kopiering

- A4, enkelsidigt 0,35 kr
- A4, dubbelsidigt 0,60 kr
- A3, enkelsidigt 0,70 kr
- A3, dubbelsidigt 1,20 kr

## Priser färg, utskrift och kopiering

- A4, enkelsidigt 0,85 kr
- A4, dubbelsidigt 1,60 kr
- A3, enkelsidigt 1,70 kr
- A3, dubbelsidigt 3,20 kr

## SOL:s plotterskrivare

- A1, 25 kr

Detta betyder en subventionering vid dubbelsidig utskrift samt kraftigt sänkta priser på färg.

## Scanning till e-post

Detta kostar inget. OBS fyll inte ditt e-postkonto med inskannade bilagor. Det blir fullt snabbt

# Carl Lamm Online - så här fungerar det

**Logga in och skriv ut från en studentdator**  
Ställ in ev. färg, A3 osv



**Print systemet**  
Lagring av utskriftsdata, identifiering, övervakning, prislogik, rättigheter



**PayEx Online-debitering**  
För studenter via PayEx

Saldoförfrågan  
Reservation  
Transaktion

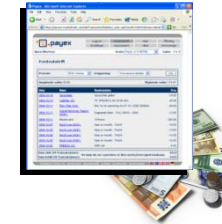

**Överlämningspunkter  
lagring för follow-print**

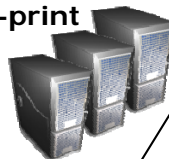

**Meddelande om  
utförd utskrift**



**Utskrift/kopiering på  
valfri skrivare  
identifiering med  
kort eller AD inloggning.**



**Debitering efter faktisk utskrift  
enligt prisplaner per användartyp  
och jobbtyp t.ex. färg, duplex, A3**

# Carl Lamm Online - så här fungerar det

# 1

**Logga in och skriv ut från en studentdator**  
Ställ in ev. färg, A3 osv

**Print systemet**  
Varnar ifall du inte har pengar nog att skriva ut

**PayEx Online-debitering**  
För studenter via PayEx

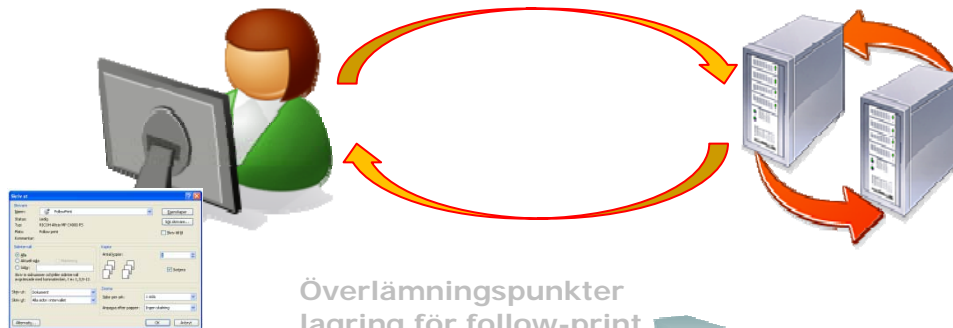

Saldoförfrågan  
Reservation  
Transaktion



Debitering efter faktisk utskrift enligt prisplaner per användartyp och jobbtyp t.ex. färg, duplex, A3

Meddelande om utförd utskrift



Utskrift/kopiering på valfri skrivare identifiering med kort eller AD inloggning.

# Carl Lamm Online - så här fungerar det

## 2

**Logga in och skriv ut från en studentdator**  
Ställ in ev. färg, A3 osv

**Print systemet**  
Lagring av utskriftsdata, identifiering, övervakning, prislogik, rättigheter

**Saldoförfrågan och reservation hos ditt PayEx konto**



Överlämningspunkter  
lagring för follow-print



Debitering efter faktisk utskrift  
enligt prisplaner per användartyp  
och jobbtyp t.ex. färg, duplex, A3

Meddelande om  
utförd utskrift



Utskrift/kopiering på  
valfri skrivare  
identifiering med  
kort eller AD inloggning.

# Carl Lamm Online - så här fungerar det

Har du pengar på kontot  
får du skriva ut



## Print systemet

Lagring av utskriftsdata, identifiering,  
övervakning, prislogik, rättigheter



## PayEx Online-debitering

För studenter via PayEx

Saldoförfrågan  
Reservation  
Transaktion



Ditt jobb läggs på överlämningspunkt  
där det ligger och väntar på att  
du skall skriva ut det (i 24 timmar)



# 3



Debitering efter faktisk utskrift  
enligt prisplaner per användartyp  
och jobbtyp t.ex. färg, duplex, A3

Meddelande om  
utförd utskrift



Utskrift/kopiering på  
valfri skrivare  
identifiering med  
kort eller AD inloggning.

# Carl Lamm Online - så här fungerar det

Logga in och skriv ut från  
en studentdator  
Ställ in ev. färg, A3 osv



## Print systemet

Lagring av utskriftsdata, identifiering,  
övervakning, prislogik, rättigheter



## PayEx Online-debitering

För studenter via PayEx

Saldoförfrågan  
Reservation  
Transaktion



Ditt jobb läggs på överlämningspunkt  
där det ligger och väntar på att  
du skall skriva ut det (i 24 timmar)



# 4



Debitering efter faktisk utskrift  
enligt prisplaner per användartyp  
och jobbtyp t.ex. färg, duplex, A3



Utskrift/kopiering på  
valfri skrivare  
identifiering med  
kort eller AD inloggning.

För statistik kolla  
SelfService portalen

# Så här kommer du igång (reklamapp)

Gå till <http://publicprint.slu.se>

Välj länken "kom igång" på förstasidan



Läs "Checklista för studenter om utskriftssystemet" och följ instruktionerna - Noga

Skapa ett PayEx konto och koppla det till ditt student (AD) konto  
Ladda det med 100 kr för att få igång systemet



Till att börja med får du använda din AD inloggning för att identifiera dig vid skrivarna

Se till att du har hämtat ut ditt personliga passerkort så fort du kan så du kan använda det för att identifiera dig vid skrivarkopiatorerna

Prova att skriva ut

# Skapa PayEx konto

CARL LAMM® Cirrato PayEx

Identifiering — Insättning på PayEx — Summering

Steg 1/3  
Godkänn villkor för PayEx-konto och identifiera dig.

OBS! ett mejl med inloggningsuppgifter till PayExkonto kommer inom kort till din SLU-e-postadress, det behöver du för att fylla på pengar.

Godkänn villkor och identifiera dig mot SLU

Jag godkänner att mitt namn och e-postadress överförs till PayEx för att skapa konto.  
 Jag accepterar [allmänna villkor](#) för PayEx Konto, och godkänner att SLU automatiskt debiterar vid utskrift och kopiering.

Fyll i dina användaruppgifter nedan och klicka **Nästa** så startar registreringen.

Användarnamn:  (SLU ID abcd123)  
Lösenord:  (SLU ID lösenord minst 8 tecken)

ing klar

CARL LAMM® Cirrato PayEx EXPERTS IN PAYMENTS

Identifiering — Insättning på PayEx — Summering



[Prislista studenter](#)

[Informationssidor om publika utskriftssystemet](#) för felanmälan och mer info.

Din registrering är klar

Ditt PayEx-konto har skapats och kopplats till ditt Student-ID för automatisk debitering av utskrifter. Information om ditt PayEx-konto visas nedan, du har även fått ett mejl från PayEx med inloggningsuppgifter till ditt nyskapade konto.

**Kontouppgifter:**

Slu-ID: a9martsv  
PayEx konto: ~~20130023~~  
E-post: a9martsv@stud.slu.se

Överföring till ditt PayEx-konto kan göras med konto/kredit kort, hos Pressbyrån, Seven-Eleven och via Internetbank och bankgiro.

Klicka på knappen nedan, för att fylla på ditt PayEx-konto med pengar.



From: support@payex.se [support@payex.se]  
Sent: Friday, August 07, 2009 1:16 PM  
To: Mengistu Eshete Soyoun  
Subject: Du har fått ett PayEx Konto registrerat via SLU

Information från PayEx:

Detta mail är en bekräftelse på att vi har registrerat ett PayEx Konto åt dig på uppdrag av SLU.

Du kan logga in på ditt PayEx Konto på [www.payex.se/privat](http://www.payex.se/privat) med din e-postadress som användarnamn tillsammans med ditt lösenord som är xxxxxxxxxxxx.

Betalningen hos SLU administreras av PayEx. PayEx är en betalösning anpassad för Internet- och mobilhandel.

Med vänliga hälsningar,  
Kundtjänst PayEx  
[support@payex.se](mailto:support@payex.se)

Mail med dina inloggningsuppgifter till PayEx

# Utskrifter, vid datorn

Gör de ändringar du behöver

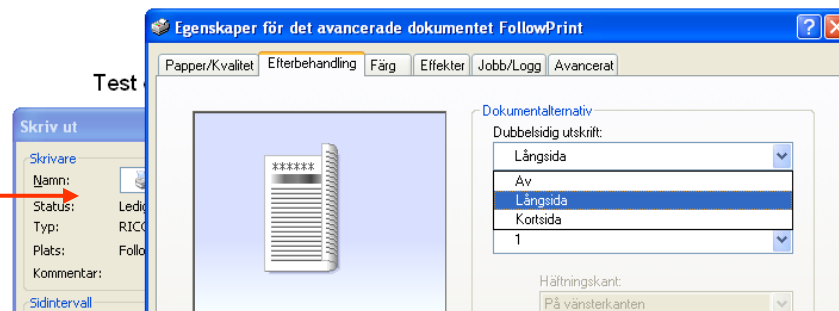
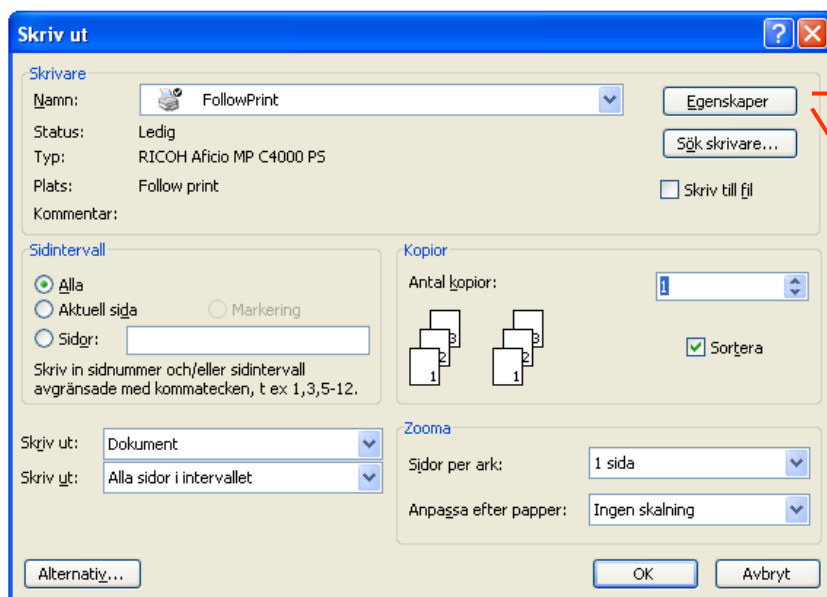

Tex. Enkelsidigt eller Färg

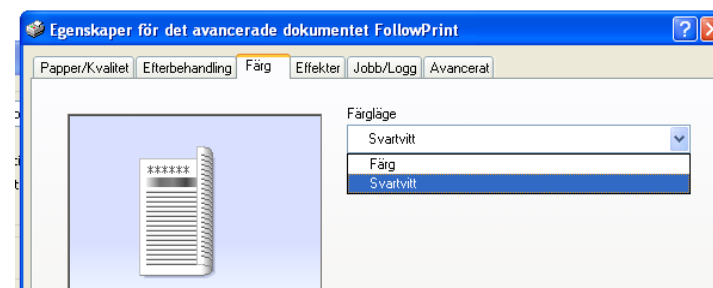

Skriv ut från ett program

- FollowPrint kön skall alltid vara förvald
- Svartvit dubbelsidig A4 är förvald

# Utskrifter, vid skrivarkopiatorn

1. Väck maskinen med ett tryck på gröna knappen



2b. eller logga in med ditt personliga passerkort (när du fått det)



2. Du ser inloggningsskärmen  
- 2a. logga in (knappa in ditt användarnamn och lösenord)



Dessa knappar används normal inte.  
Det är pekskärmen som gäller!



# Skriv ut

Tryck på printknappen i huvudmenyn och du kommer till printmenyn

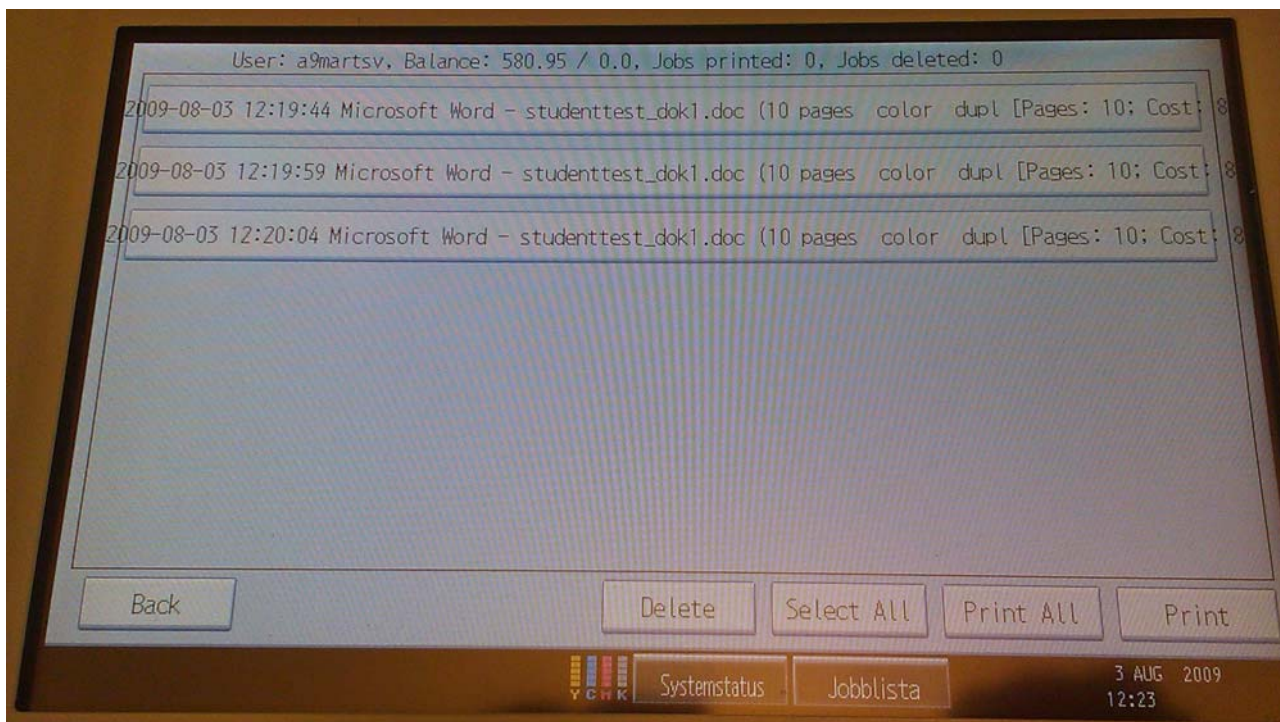

Du kan radera eller skriva ut dina jobb.  
OBS! Du ser ditt aktuella saldo i systemet!

*Tips! Stämmer inte saldot prova att logga ut och logga in igen för att få rätt saldo.*

# Kopiera

Tryck på copyknappen i huvudmenyn och du kommer till copymenyn

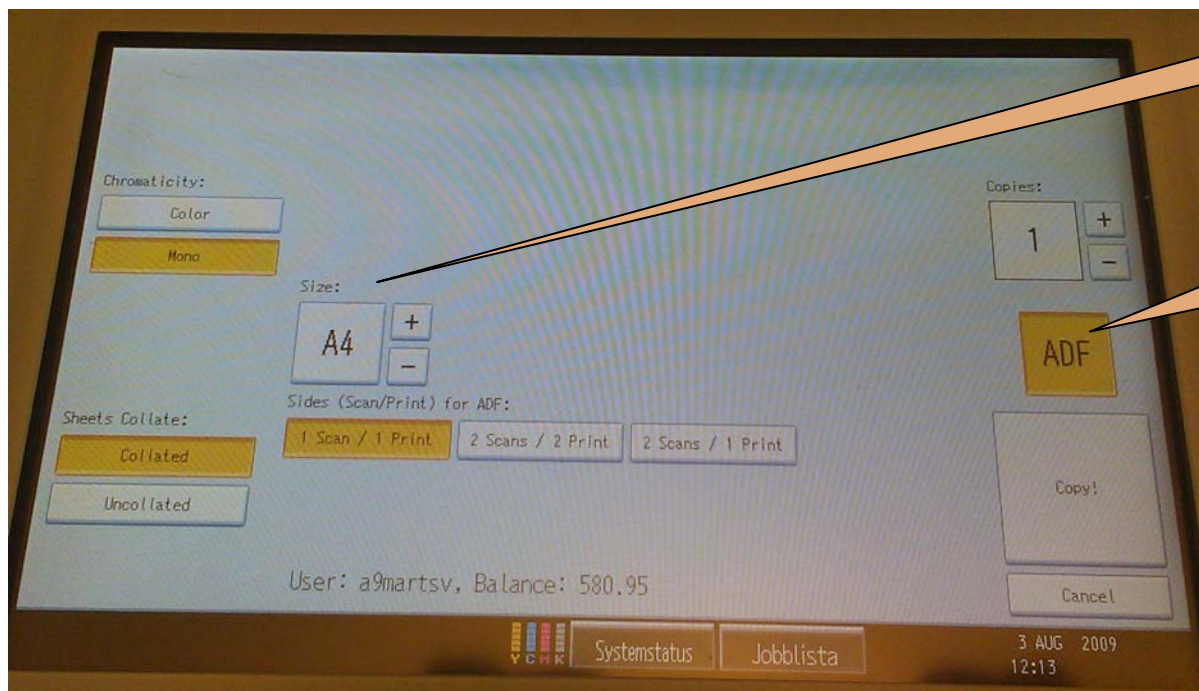

Kopiering från glaset

Kopiering från arkmataren

Kopierar du från arkmataren utan att ha tryckt ner ATF hänger sig maskinen och måste startas om för att kopiering skall fungera

## Viktiga Tips!

- 1."Collated" betyder sorterat
- 2.Viktigast av allt, ADF betyder arkmataren på toppen av maskinen Den skall normalt vara nertryckt
- 3.Och nej ☹ det finns inte häftning vid kopiering just nu

# Scanna till e-post (eller USB sticka)

Tryck på scanningsknappen bland knapparna till vänster för att komma till scanningsmenyn

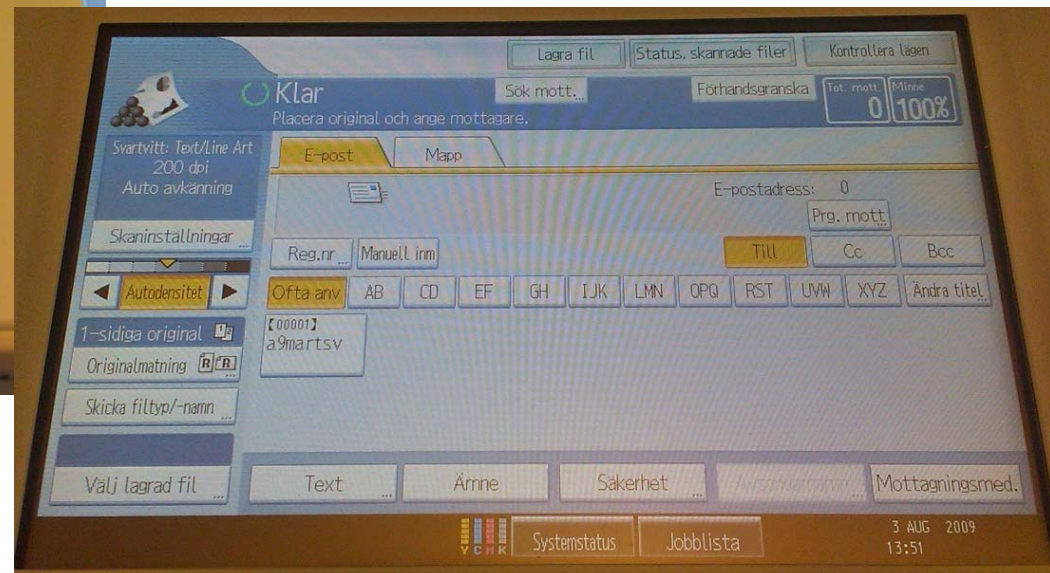
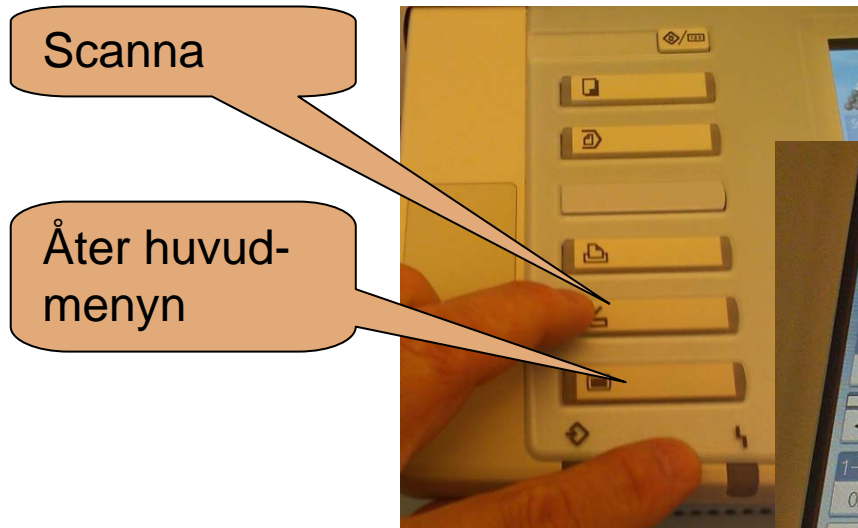

1. Tryck på scanningsknappen
2. Stoppa i pappren i arkmataren
3. Tryck på knappen med din e-postadress för att scanna till din student-mail