Økologisk

veksthusproduksjon i Norge

Økologiske foregangsfylker

Disposisjon

- Dagens øko status i Norge
- Økologisk veksthusproduksjon av agurk og krydder

Økologiske foregangsfylker

Dagen øko status i Norge

- Trenden går mer enn noen gang mot økologisk, lokalprodusert, usprøyta, produkter med en historie
- Flere forbrukere lager maten fra bunnen av, er mer opptatt av et sunt og variert kosthold
- Utviklingen går rett vei, men fortsatt litt for tregt i Norge
- Ifølge SLF sin halvt års rapport har salget steget med 15% i siste halvdel av 2013.Grønnsaker har hatt stor fremgang og grønnsaker i veksthus er da nevnt spesielt
- 15% målet innen 2020 med den rødgrønne regjeringen er nå skrota…? Men kanskje vil ny regjering løsne øko proppen??
- Uten 15% målet vil ifølge Slf produksjonen være mellom 4-9% innen 2020 gitt at vi har dagens rammebetingelser
- Usikkerhet angående parallell produksjon, særnorske regler
- Nytt Eu regelverk gjør fremtiden usikker!!!

Økologiske foregangsfylker

Parallellproduksjon

- Framover er blir det krav om at sortene som dyrkes parallellt må være lett å skille fra hverandre
- Inntil nå er det et krav om å dyrke ulike sorter
- Utfordring framover: hva er lett å skille??? Produkt? I oppal?
- Manglende avklaring på dette punktet har foreløpig satt en stopper for omlegging til økologisk veksthusproduksjon
- I Eu er parallellproduksjon allerede en praksis, og produksjonene foregår i separate økologiske foretak
- Dette er ikke mulig i Norge pga særnorske regulerings forskrifter

Økologiske foregangsfylker

Økologisk veksthusproduksjon i Norge

- 6 profesjonelle aktører (Myrhaug Gartneri DA (3), Rosnes produksjon AS (8), Eirik Voll(1,9), Kjær gartneri(4), Elvenhøy Gartneri (ca 5), David Leeves (500 m2)
- Tilsammen ca 22,5 mål med økologisk veksthusproduksjon
- Ca konvensjonell produksjon: 230 tomat, 370 agurk, salat 70,4 (tall fra 2007), krydder (12?)
- Total veksthusproduksjon: ca 683 mål
- 3,3 % av norsk veksthusproduksjonen er økologisk!

Økologiske foregangsfylker

Økologisk agurkproduksjon

God kvalitet på småplantene er alfa omega!

Dyrking i sekker

Utfordringer

Yrende liv!

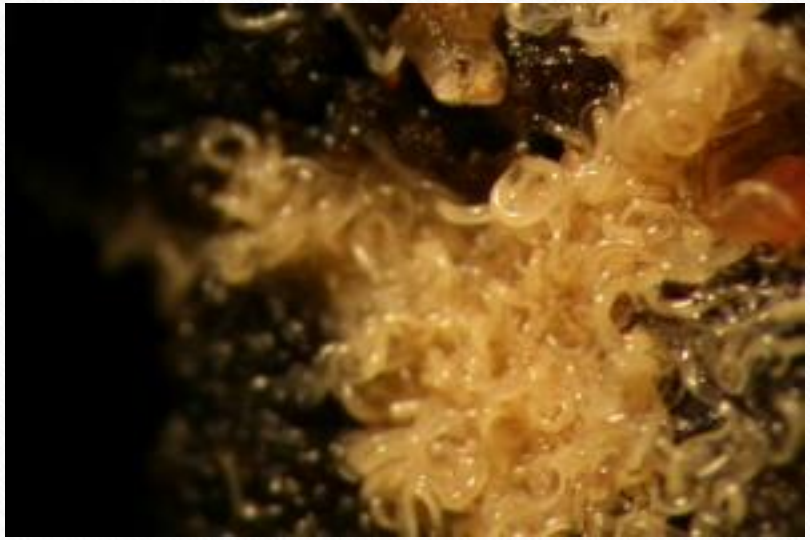

Økologisk krydderproduksjon

Røttene er alfa omega!

Effektivt og rasjonelt system

Jevn og god kvalitet!

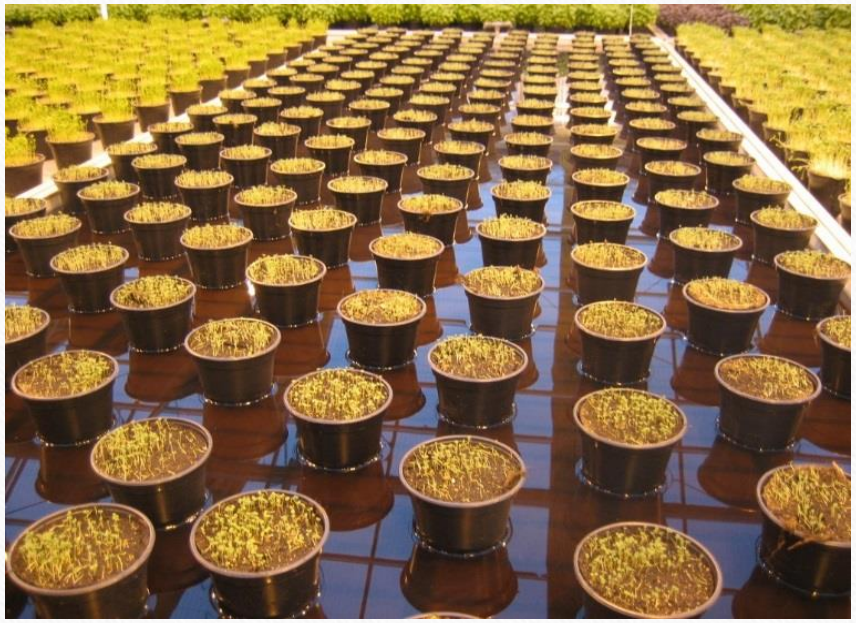

Tilpasninger på frømengde

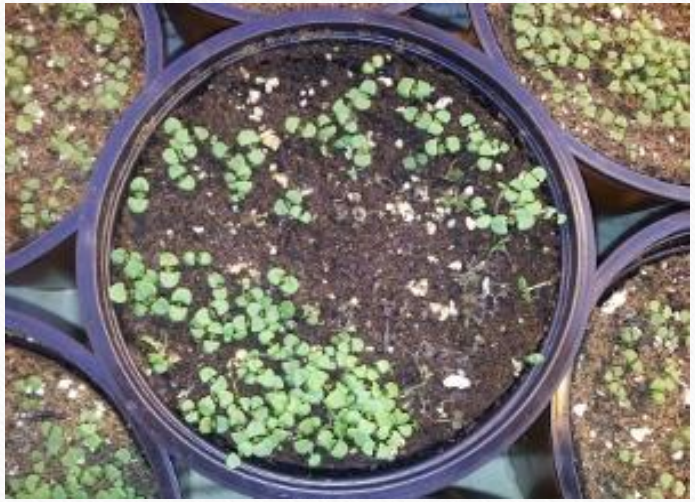

Nyttedyr og skadedyr

Takk for meg!

Silje Stenstad Nilsen

Rådgiver veksthusgrønnsaker NLR Veksthus

Gjennestadtunet 83, 3160 Stokke

Tlf +47 901 68 703

E-post: silje.stenstad.nilsen@lr.no