



Information från Klimat- och
näringslivsdepartementet
Anna Berglund

Miljöbedömningar – aktuella frågor

MKB-dagen, oktober 2023



Regeringskansliet

Klimat- och näringslivsdepartementet

Klimat- och näringslivsdepartementets organisation

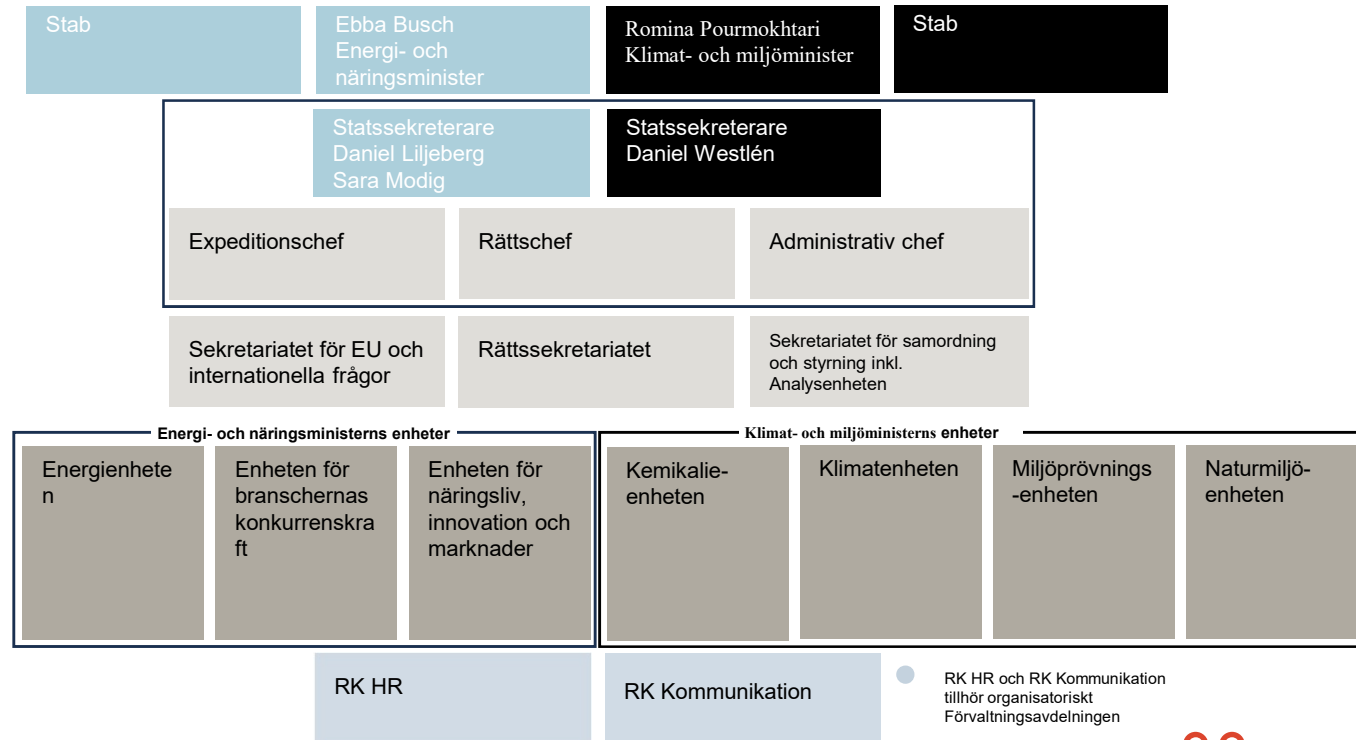

Redovisade uppdrag eller utredningar

- Om prövning och omprövning (SOU 2022:33)
- Ett förbättrat genomförande av MKB-direktivet (KN2023/01157)

Pågående utredningar

- Regeringsprövningsutredningen (M2022:02)
- Miljötilståndsutredningen (KN2023:02)

Pågående regeringsuppdrag

- Uppdrag till länsstyrelserna om samrådsförfarandet
- Uppdrag till Naturvårdsverket om utvecklad vägledning om miljöprövning och miljöbedömning
- Uppdrag till Naturvårdsverket och Tillväxtverket om vägledning på verksam.se

Satsning i budgeten för 2024

- Totalt 123 mnkr i ökade anslag till länsstyrelserna, Sveriges domstolar och Naturvårdsverket under åren 2024–2026
- Syftet är att ge berörda myndigheter bättre förutsättningar att arbeta effektivt med såväl miljötillståndsprocesserna som miljötillsynen

EU-lagstiftning

- **Förnybartdirektivet, REDIII**
- **Critical Raw Materials Act, CRMA**
- **Net Zero Industry Act, NZIA**

An aerial photograph of a city, likely Stockholm, Sweden, showing a river flowing through the center. The city is densely packed with buildings, and the sky is overcast. The text is overlaid on the center of the image.

Information från
Riksantikvarieämbetet
Carl-Johan Sanglert

Kulturmiljö i miljöbedömningar

- Riksantikvarieämbetet ser att det finns brister i MKB för havsbaserad vindkraft.
 - Kulturmiljö är mer än Riksintressen och fornlämningar.
 - Påverkan ska bedömas även utanför verksamhetsområdet.
 - Funktionell påverkan (jfr uttryck i Riksintressen)
 - Kumulativa effekter
 - Följdverksamheter
 - Kulturvärden behöver inkluderas i fotomontage.
-
- Lästips:
 - [Kulturmiljö inom specifik miljöbedömning \(Naturvårdsverket\)](#)
 - [Värdering och urval \(Riksantikvarieämbetet\)](#)
 - [Handbok för riksintressen \(Riksantikvarieämbetet\)](#)

Påverkan

- Fysisk påverkan
- Funktionell påverkan
- Visuell påverkan

Kulturvärden

- Riksintressen
- Regionala kulturvärden
- Kommunala kulturvärden
- Byggnadsminnen
- Fornlämningar
- Världsarv
- Landskapskaraktär

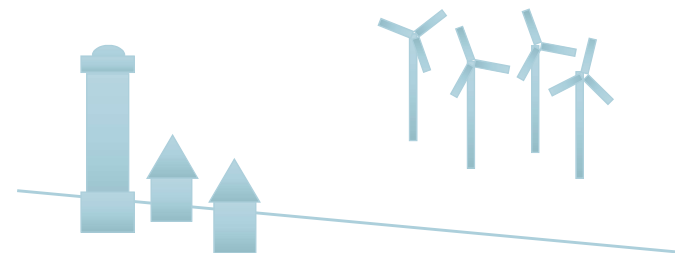

Carl Johan Sanglert utredare Landskapsutvecklingsenheten,
Kulturmiljöavdelningen





Information från Naturvårdsverket
Richard Kristoffersson

Håll utkik!

- Ny vägledning om artskydd i skogen på NV:s hemsida. Uppdatering av befintlig vägledning som rör artskyddsfrågor i miljöbedömning kommer.
- Regeringsuppdrag om miljötilståndsprövning – kommer att resultera i omarbetad vägledning på hemsidan i början av 2024. Detta berör även vägledning om miljöbedömning
- Ny vägledning om gränsöverskridande miljökonsekvensbeskrivningar (Esbo) kommer samtidigt.
- Nya EU-direktiv (Förnybartdirektivet m. fl.) kommer att förändra reglerna om miljöbedömning i vissa avseenden. Vägledning kommer att tas fram. Sedan början av 2023 finns vägledning om krisförordningen som gäller fram till nästa sommar.
- Ny vägledning om grönplanering! Se NV:s och Boverkets hemsidor

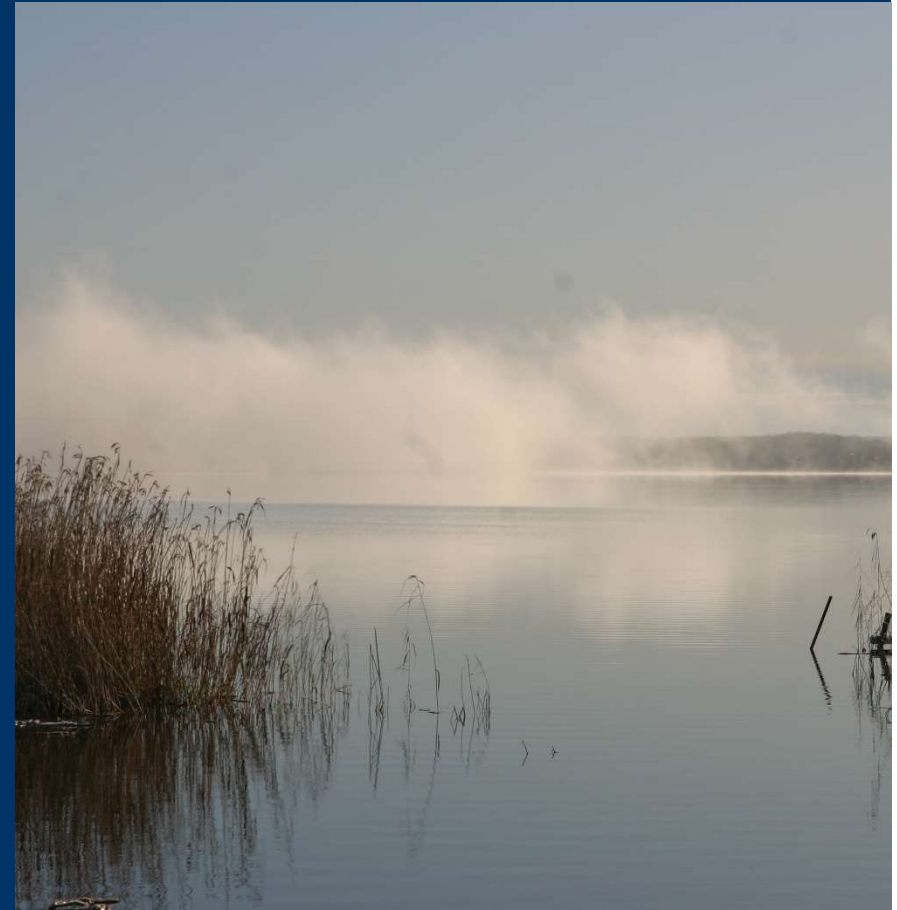



Information från Havs- och
vattenmyndigheten
Jan Schmidbauer Crona